

| | |
|-----|---|
| 媒体名 | 臨時パネル広告 |
| 場所 | 南海 各駅 (事前申請により承認を得た場所) |
| 広告料 | なんば駅(1㎡につき) : 28,000 円 (税込 30,800 円) Aランク駅(1㎡につき) : 14,000 円 (税込 15,400 円) Bランク駅(1㎡につき) : 12,000 円 (税込 13,200 円) Cランク駅(1㎡につき) : 10,000 円 (税込 11,000 円) |
| 期間 | 1期7日間 |
| 開始日 | 任意 (前日終電後又は当日昼間閑散時/掲出・撤去作業) |
| 備考 | 各駅の空きスペースを臨時的に利用できます。 事前承認を受けた場所にパネル等に加工の上、掲出します。 1ヶ所3㎡以上で大きさは自由ですが、ポスターの直接貼付けはできません。 (4期以上の掲出時は、意匠面の更新をお願いする場合があります) ・掲出開始月の6ヶ月前から受付(例:7月分=1月1日) |



千代田駅



堺駅



泉佐野駅

----- B0判2枚換算(3㎡)で、1期7日間の広告料 -----
なんば駅 = 84,000 円 (税込 92,400 円)
Aランク駅 = 42,000 円 (税込 46,200 円)
Bランク駅 = 36,000 円 (税込 39,600 円)
Cランク駅 = 30,000 円 (税込 33,000 円)
 駅貼りポスターのランクを適用し、3㎡以上の場合は面積比で算出します。

----- 別途費用 (3㎡の加工費 + 取付費 + 撤去費) -----
ポスター支給の場合 = 100,000 円 (税込 110,000 円)
 (ウッドラックパネル等に加工の上掲出)
データ支給の場合 = 150,000 円 (税込 165,000 円)
 (ポリマウント又はウッドラックパネル等に加工の上掲出)
注: 取付駅・場所によって別途料金が必要な場合があります。



天下茶屋駅



初芝駅



泉大津駅

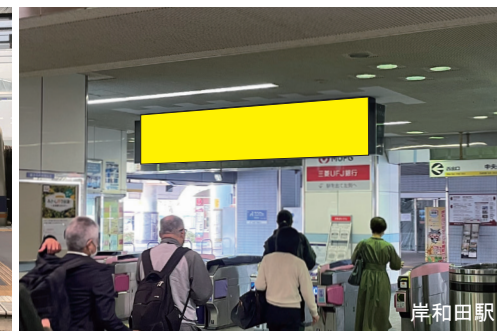

岸和田駅