南海なんば駅　ポスター配置図

（2026年3月現在）

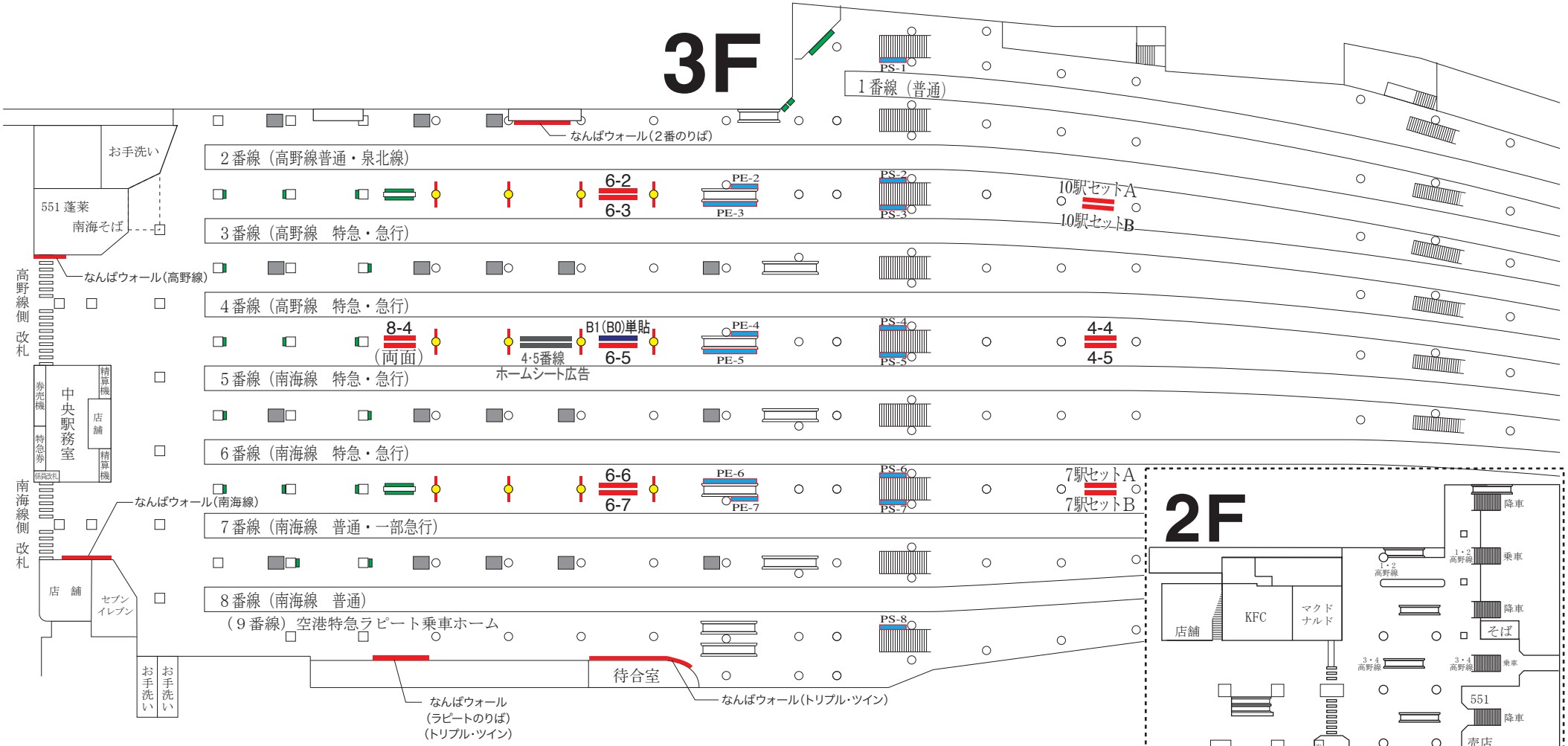

「8枚セット」＝8－4、両面セットで、B0（4枚）または、B1（8枚）　1枠

「6枚セット」＝6－2、6－3、6－5、6－6、6－7は、B0（3枚）または、B1（6枚）　合計5枠

「4枚セット」＝4－4、4－5は、B0（2枚）または、B1（4枚）　合計2枠

はフラッグ掲出位置　は臨時パネル掲出候補位置　はB1（B0）単貼 掲出位置　はB２掲出位置